



La Notte dei **EUROPEA** Ricercatori



Dipartimento di Economia Aziendale
Department of Management and Business Administration

16:00-19:30

LABORATORIO

Sustainability & Well-Being

📍 Stand DEA,
Parcheggio Rettorato

17:00-18:30

TAVOLA ROTONDA

Opportunità e sfide delle nuove tecnologie: pubblica amministrazione, lavoro e inclusione

📍 Basamento Farmacia -1
(Aula 6)

16:00-19:30

LABORATORIO

Educazione finanziaria 2.0: take care of investments!

📍 Stand DEA,
Parcheggio Rettorato

18:30-19:30

SEMINARIO

We care: AFFIDiamoci! Benessere dei minori, affido, istituzioni, famiglie

📍 Basamento Farmacia -1
(Aula 6)

27 SETTEMBRE
CAMPUS
DELL'UNIVERSITÀ
CHIETI





La Notte dei
EUROPEA
Ricercatori



16:00-19:30

LABORATORIO

Sustainability & Well-Being

📍 Stand DEA, Parcheggio Rettorato

Laboratorio a cura di **Carmela Donato**,
Ricercatrice in Economia e Gestione delle Imprese

Il rapporto tra sostenibilità e well-being è sempre più riconosciuto: le pratiche sostenibili non solo preservano l'ambiente, ma possono anche migliorare la qualità della vita. Ad esempio, **ridurre l'inquinamento e promuovere stili di vita sani** influisce positivamente sulla **salute fisica e mentale**.

Il progetto "**Sostenibilità e Well-being**" mira a esplorare il legame tra pratiche sostenibili e benessere. Attraverso scenari e domande, il laboratorio analizzerà l'impatto di attività quali il **riciclo, l'uso di trasporti ecologici, la riduzione del consumo di carne e il volontariato ambientale** sul benessere fisico e psicologico.

Vuoi metterti alla prova?



Unisciti al nostro studio e aiutaci a scoprire le strategie migliori per promuovere il benessere psicologico e la sostenibilità! Scansiona il QR code con il tuo smartphone e, dopo aver partecipato, passa da noi per ricevere **una polaroid personalizzata DEA!**

27 SETTEMBRE
CAMPUS
DELL'UNIVERSITÀ
CHIETI





La Notte dei
EUROPEA
Ricercatori



Dipartimento di Economia Aziendale
Department of Management and Business Administration

16:00-19:30

LABORATORIO

Educazione finanziaria 2.0: take care of investments!

📍 Stand DEA, Parcheggio Rettorato

Laboratorio a cura di **Helen Chiappini**,
*Professore Associato di Economia
degli Intermediari Finanziari*

Attraverso i **video realizzati dagli studenti** del corso di laurea di **Economia e Management** (Dipartimento di Economia Aziendale), il laboratorio prevede un percorso di **educazione finanziaria**.

27 SETTEMBRE
CAMPUS
DELL'UNIVERSITÀ
CHIETI

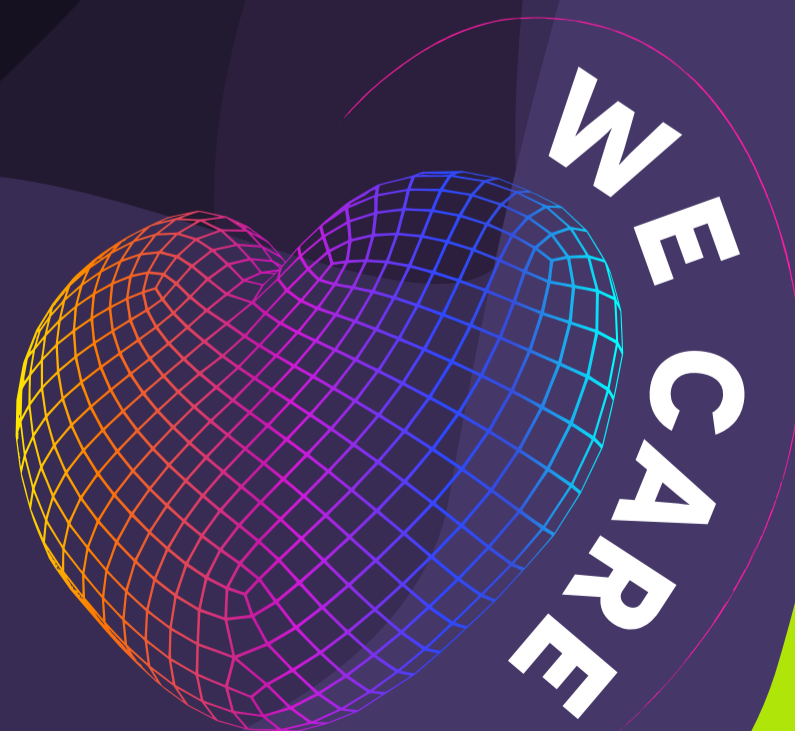

La Notte dei EUROPEA Ricercatori



Dipartimento di Economia Aziendale
Department of Management and Business Administration

17:00-18:30

TAVOLA ROTONDA

Opportunità e sfide delle nuove tecnologie: pubblica amministrazione, lavoro e inclusione

📍 **Basamento Farmacia -1 (Aula 6)**

Le nuove tecnologie digitali ed in particolare l'Intelligenza Artificiale, stanno avendo ed avranno un enorme impatto sul mondo del lavoro, dell'impresa e della pubblica amministrazione.

Ne discutiamo con:

Simone D'Alessandro,

Ricercatore di Sociologia Generale

Luigi Di Giosaffatte,

Direttore Generale di Confindustria Abruzzo Medio Adriatico

Simona Di Nucci,

HR Director di Texol SRL

Tommaso Spagnoli,

Chief Organizer Officer di Recrytera, gruppo Dromedian

Modera

Christian Morbidoni,

Professore Associato di Ingegneria Informatica

27 SETTEMBRE
CAMPUS
DELL'UNIVERSITÀ
CHIETI





La Notte dei
EUROPEA
Ricercatori



Dipartimento di Economia Aziendale
Department of Management and Business Administration

18:30-19:30

SEMINARIO

We care: AFFIDiamoci! Benessere dei minori, affido, istituzioni, famiglie

 **Basamento Farmacia -1 (Aula 6)**

Seminario a cura di **Antonio D'Andreamatteo**,
Professore Associato di Economia aziendale

Interverranno:

Prof. Antonio D'Andreamatteo,
Professore Associato di Economia aziendale

Dr.ssa Amalia Di Santo,
Presidente dell'Ordine Regionale degli Assistenti Sociali d'Abruzzo

Avvocato Maria Concetta Falivene,
Garante per l'Infanzia e l'Adolescenza della Regione Abruzzo

Avvocato Monia Scalera,
componente Commissione Adozioni Internazionali

Prof. Roberto Veraldi,
Professore Associato di Sociologia generale

27 **SETTEMBRE**
CAMPUS
DELL'UNIVERSITÀ
CHIETI

